604

G

9

KONINKLIJKE BIBLIOTHEEK
0628 0041

Digitized by Google

KONINKLIJKE BIBLIOTHEEK
0628 0041

Digitized by Google

60 F. 9

TWEEDE

TWAALFTAL

GEZANGEN,

GECOMPONEERT VOOR DRIE

STEMMEN,

DOOR

C. F. RUPPE,

*

TE LEYDEN, BIJ
L. HERDINGH,
MDCCCVII.

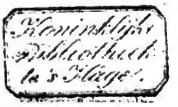

Digitized by Google

Digitized by Google

*

INHOUD.

13. DE CHRISTELIJKE HOOP.

14. DE ONVOLKOMENHEID DER MENSCHELIJKE KENNIS.

15. DE NUTTIGHEID VAN HET GEBED.

16. ONZE HEMELSCHE VADER MAAKT HET WEL.

17. DE WISSELVALLIGHEID ALLER DINGEN.

18. DE LOFZANG DER ENGELEN.

19. DE NOODZAKELIJKHEID DER GOEDE WERKEN.

20. GOD ALLER MENSCHEN VADER.

21.

Digitized by Google

INHOUD.

21. GOD ONVERANDERLIJK.

22. AAN GOD.

23. GODS VOORZIENIGHEID.

24. OVER EEN CHRISTELIJK LEVEN EN WANDEL.

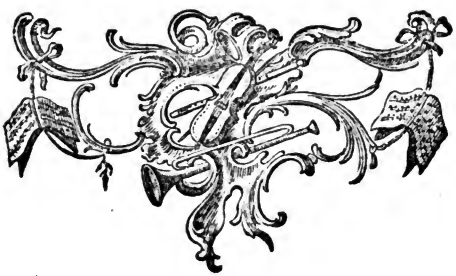

Digitized by Google

GEZANGEN

No. XIII.

Digitized by Google

De Christelyke Hoop.

N^ro = 13.

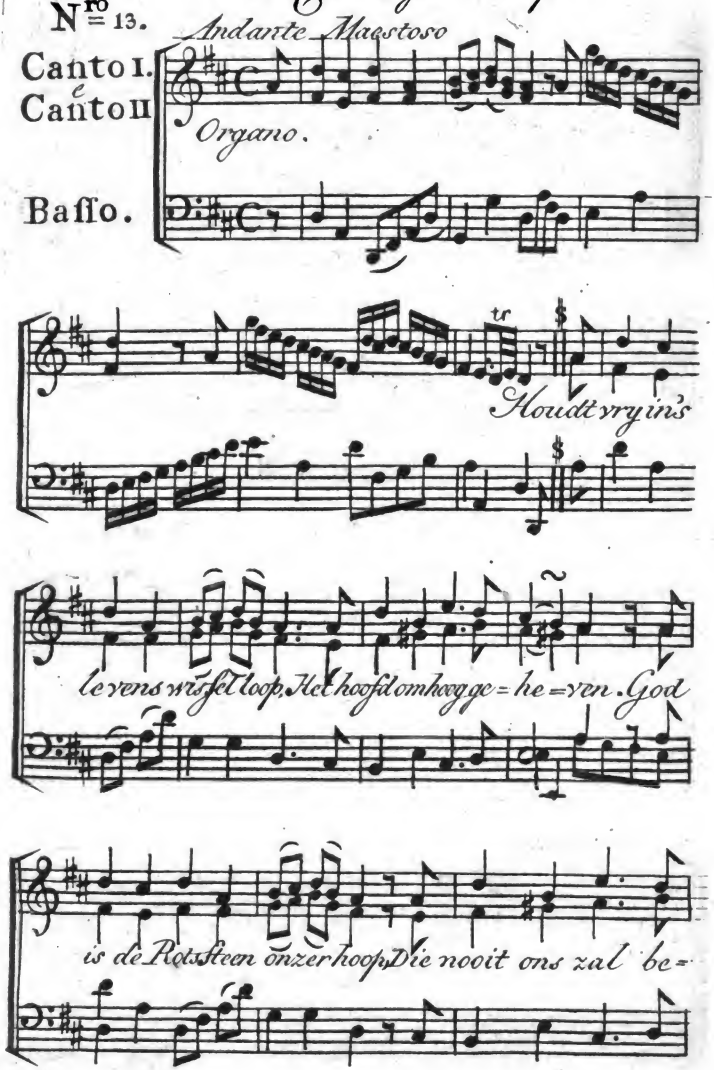

Digitized by Google

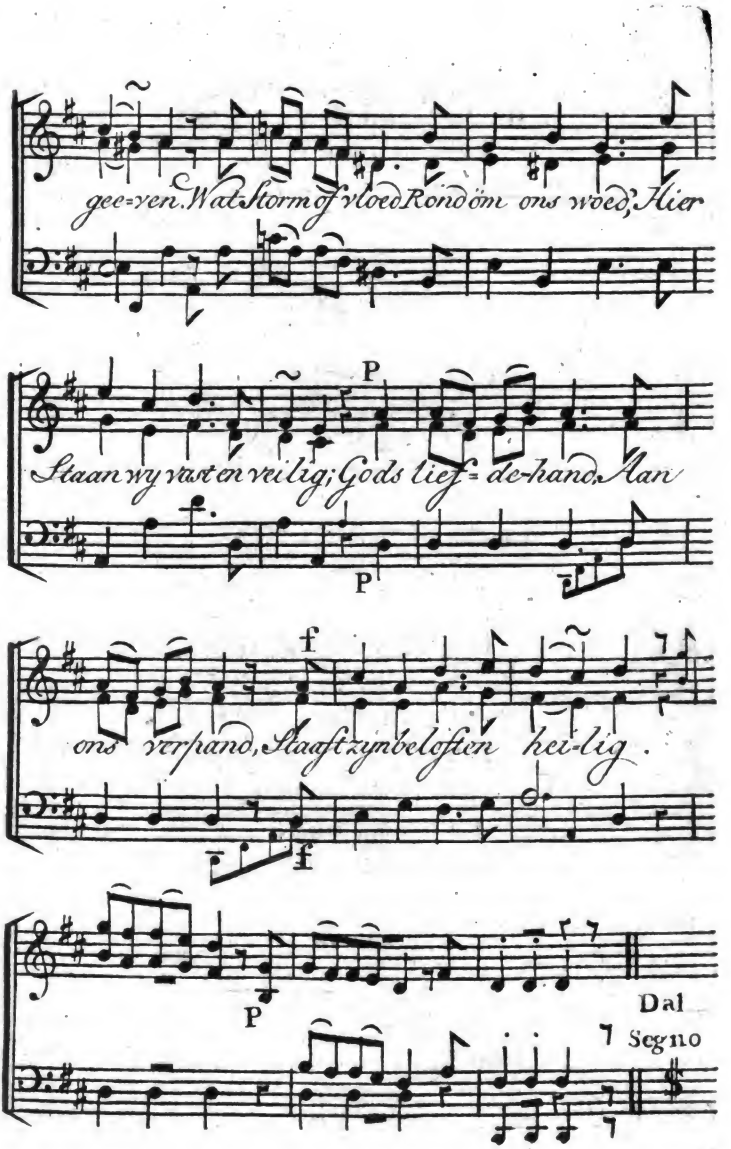

Digitized by Google

Wat donker, wat rampſpoedig, lot
Ons hindere of bedroeve;
Langs welke wegen onze God,
Hier, ons geloof beproeve:
Zijn woord blijft waar,
Onwankelbaar,
Ô Christnen! waar wij zwerven.
Wie Hem vertrouwt
Heeft vast gebouwd,
In leven en in ſterven.

Wij ſtreeven dan op 't veilig ſpoor,
Door Christus ons geopend,
Alle aardſche hindernisſen door,
Gemoedigd, wachtend, hoopend.
Wij zullen 't end'
Van alle ellend',
In 't rijk des lichts aanſchouwen:
Waar de uitkomst toont,
Dat God hen kroont,
Die vast op Hem vertrouwen.

Digitized by Google

GEZANGEN

No. XIV.

Digitized by Google

De onvolkomenheid der menschelyke Kennis.

N^ro 14. Andante.

Canto I.
Canto II
Basso.

Organo

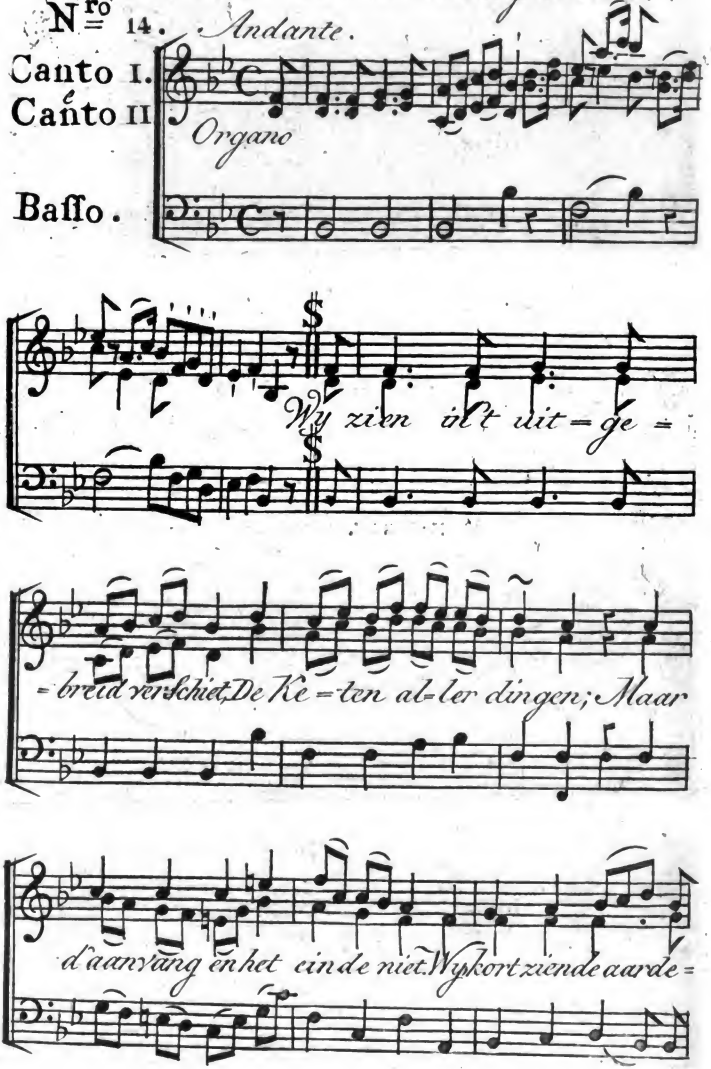

Digitized by Google

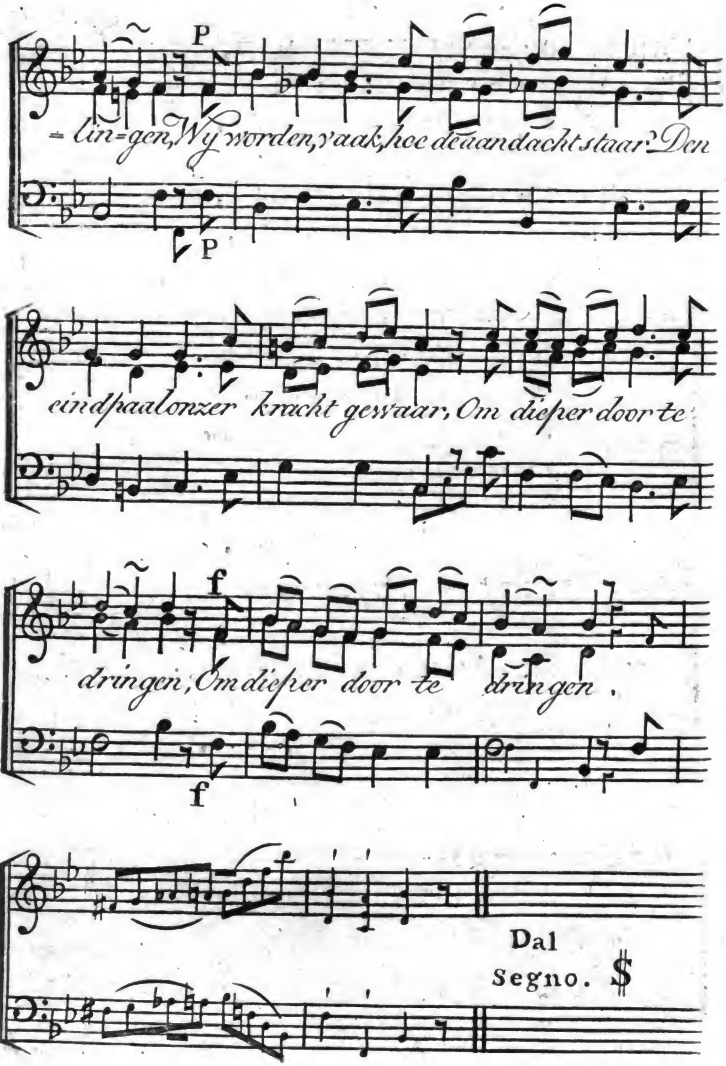

Digitized by Google

Ons predikt heel het ſcheppingrijk,
Door aller eeuwen monden:
De mensch kent ſlechts gedeeltelijk;
Wat kan hij hier doorgronden?
Hoe hooger zich zijn geest verheft,
Hoe meer hij de eindigheid beſeft,
Waar aan hij is verbonden.

o! Daar de werken der natuur
Ons oog hier vaak doen misſen,
Wie zal dan, God! uw hoog beſtuur
Doordenken of begisſen?
Wie dringt, met onverblind gezicht,
In 't eeuwig, ongenaakbaar, licht,
Van uw geheimenisſen?

Hier zwicht het ſchepſel voor zijn God;
Maar met verpligt vertrouwen.
God zelf wil ons zijn' weg, ons lot,
En waar belang, ontvouwen.
Hoe veel ons hier nog duister zij;
Gelooven en aanbidden wij,
Tot we eens volmaakt aanſchouwen!

Digitized by Google

GEZANGEN

N°. XV.

Digitized by Google

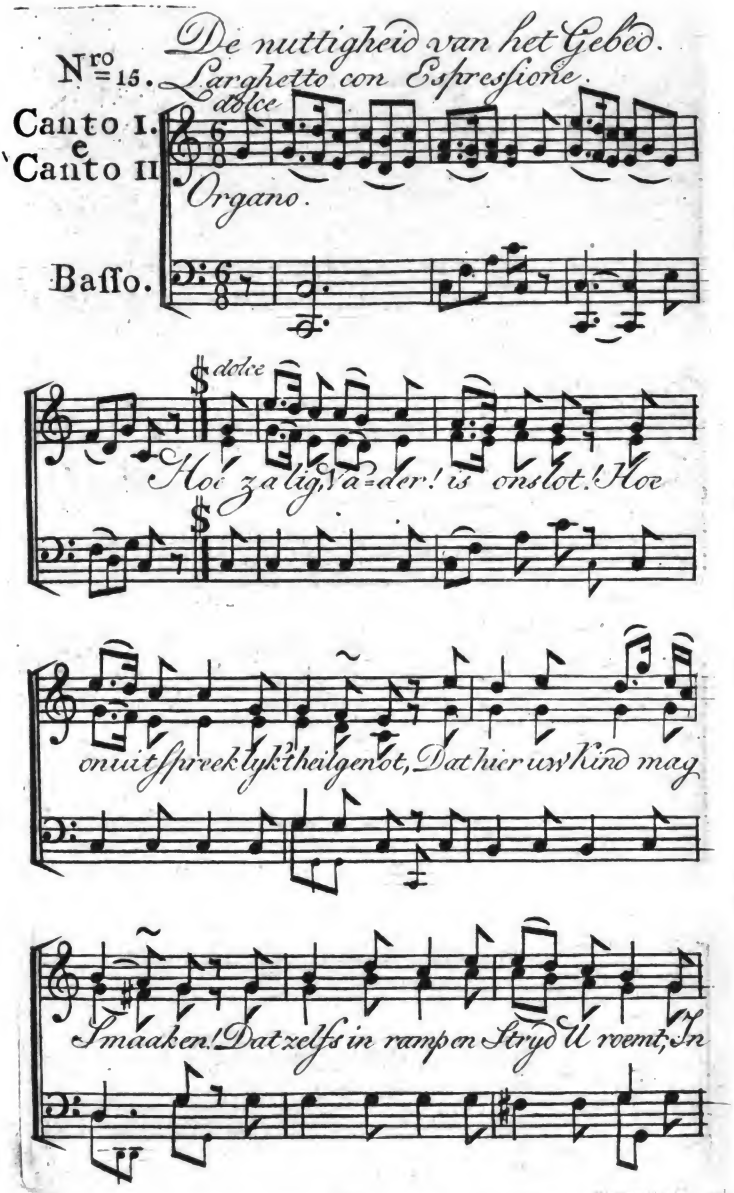

Digitized by Google

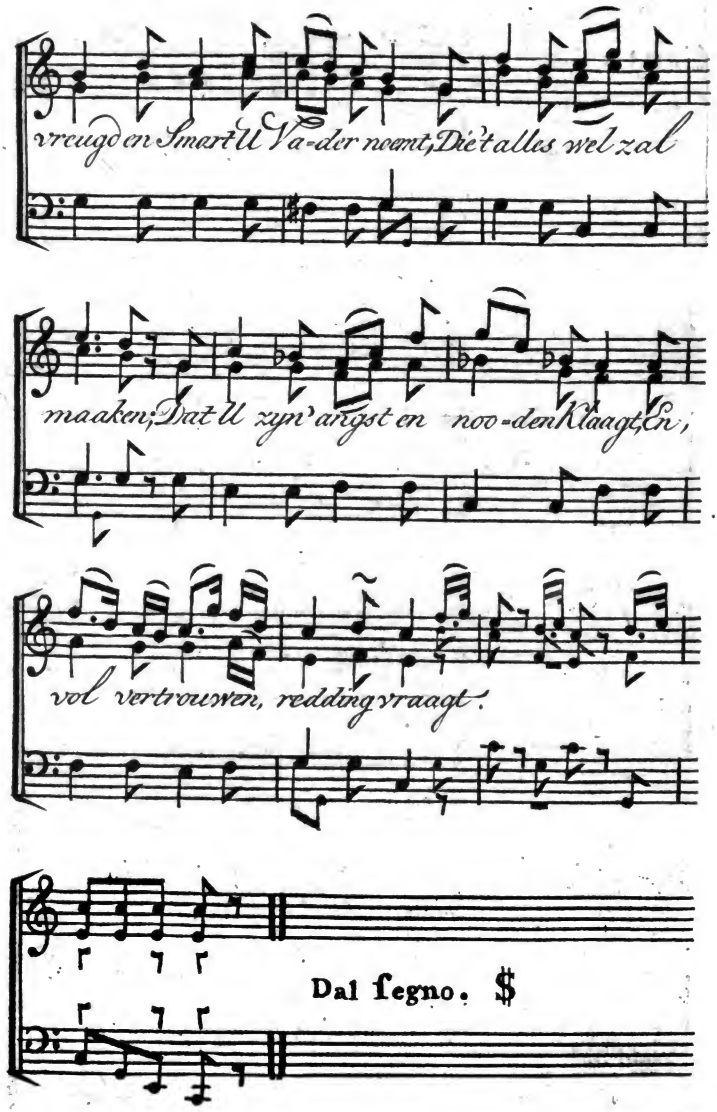
vreugd en Smart U Va-der noemt, Die't alles wel zal
maaken; Dat U zyn' angst en noo-den Klaagt, En,
vol vertrouwen, redding vraagt.
Dal segno. $

Ja, zalig zijn wij bij 't gemis
Van all' wat wereld-blijdſchap is,
En zege-vol in 't ſtrijden,
Als wij, vertrouwende op uw Zoon,
Ons, biddend, wenden tot uw troon,
En ſtaren op zijn lijden.
Ja! dan daalt, bij de zwaarſte ſmart,
Zelfs hemel-vreugd in 't biddend hart.

Wat heil voor zondaars! welk een' eer!
Vertrouwlijk met den Opperheer,
Als vriend, te mogen ſpreeken;
Van Hem vertroosting, ſterkte, licht,
Beſturing, onderwijs in pligt,
Ja alles, af te ſmeeken!
Hier zwijgt all' 't morrend zorgen ſtil,
En 't kinder-hart aanbidt Gods wil.

Gij toch, o God! Gij kent en weet
Alle onze zwakheên, al ons leed:
Gij wilt verlosſing zenden.
Wij zijn uw kindren! wat ons treft',
Wat ramp of vijand zich verheft',
Hoe zich ons lot moog' wenden;
Gij, God! wien 't biddend hart vereert,
Gij zijt het, die 't Heel-al regeert.

Dat dan geen donker oogenblik
Ons hart vervull' met angst en ſchrik,
Geen vijand ons doe wijken!
Neen, voor Gods troon, waar 't heil ons wagt,
Is raad en troost, en moed en kracht.
Zou dan ons hart bezwijken?
Hij is 't, die onze tranen telt,
En 't ſmeekend kind ter hulpe ſnelt.

Al ſtort ons, vaak, ons dwalend hart
In jammervolle zondersmart,
Door ſchijn bekoord, bedrogen:
Hij is een Vader, die vergeeft;
Die wellust in genade heeft,
Met 's Zondaars ſmart bewogen.
Voor Hem wordt, bij het ſtil gebed,
Ons hart verbeterd en gered.

Volmaakte Jezus! die in 't leed,
Voor Zondaars worſtlend, biddend ſtreed,
Gij wild't ons bidden leeren.
Uw geest vure onzen iever aan;
Leere ons tot God ook biddend gaan,
En Hem als Vader eeren.
Zoo worden wij reeds hier bereid
Voor 't eeuwig lied der dankbaarheid.

Digitized by Google

GEZANGEN

No. XVI

Digitized by Google

Onze Hemelsche Vader maakt het wel.

Nro 16. *Andante Grazioso.*

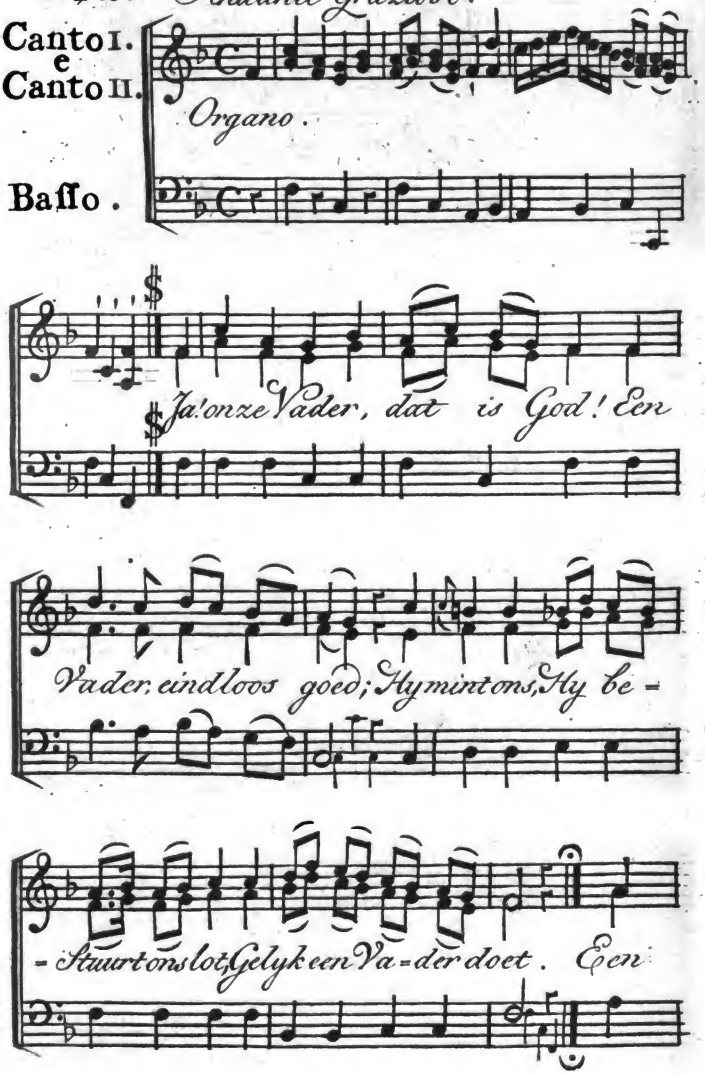

Digitized by Google

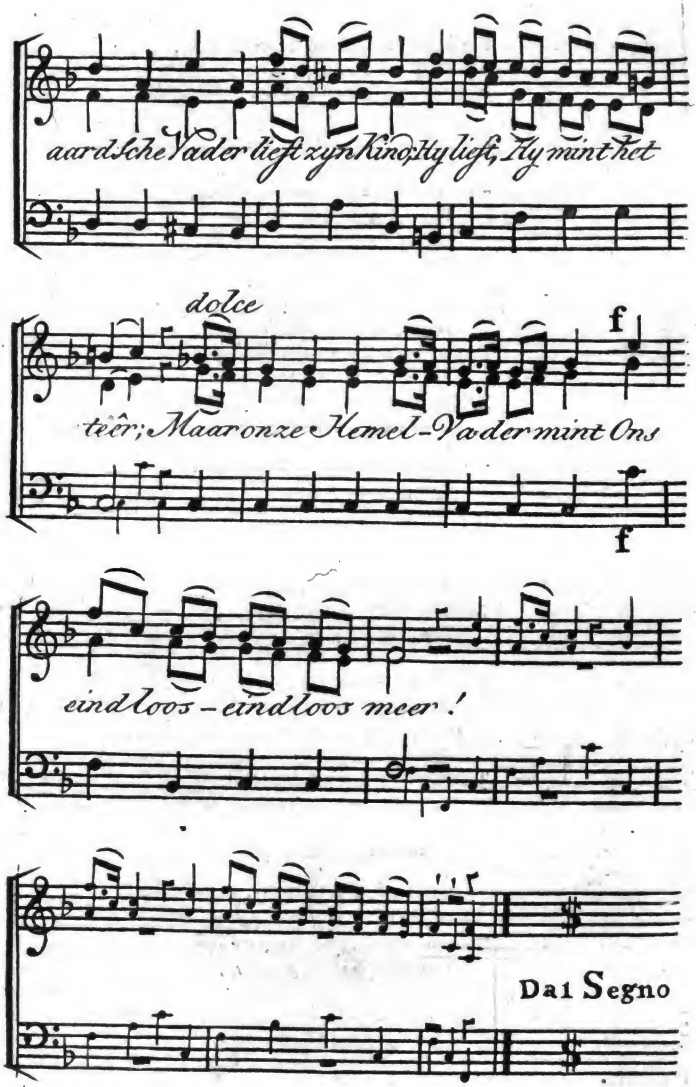

Digitized by Google

Hoe groot de liefde een's menſchen zij,
Ze is eindig, als hij zelf;
Gods vadermin, dit weten wij,
Is eindloos, als God zelf.
Een mensch kent vaak het waar belang
Van zijne kindren niet;
Maar Hij, Hij kent ons waar belang,
Wiens oog 't heelal doorziet.

Een mensch rigt zijner kindren lot;
Maar vaak mislukt zijn plan;
Doch nooit mislukt het plan van God,
Die, 't geen Hij wil, ook kan.
Hij ſchenkt ons alle noodig goed,
En, zendt zijn hand ons ſmart,
De ſmart, die hij ons lijden doet,
Komt uit een vader-hart.

't Is liefde en goedheid, wat ik vind
In zijn geheel beſtel.
Mijn Vader mint mij, als zijn kind;
Mijn Vader maakt het wel.
Wat onheil Hij mij lijden doe,
Wat angst en vrees mij kwell',
Het komt mij van zijn liefde toe;
God maakt het altijd well

Zoms klaag en zucht ik van verdriet,
Als rampſpoed mij genaakt;
'k Juich, als mijn oog dan de uitkomst ziet:
God heeft het wel gemaakt.
Ja Vader! Gij zijt eindloos goed.
'k Beveel mijn lot U aan.
Al, wat gij, Beste Vader! doet,
Is altijd welgedaan.

Ja Vader! ik vertrouw op U;
Als 't ſtervensuur genaakt.
Dan zal mijn danklied zijn, als nu:
God heeft het wel gemaakt.

Digitized by Google

GEZANGEN

No. XVII.

Digitized by Google

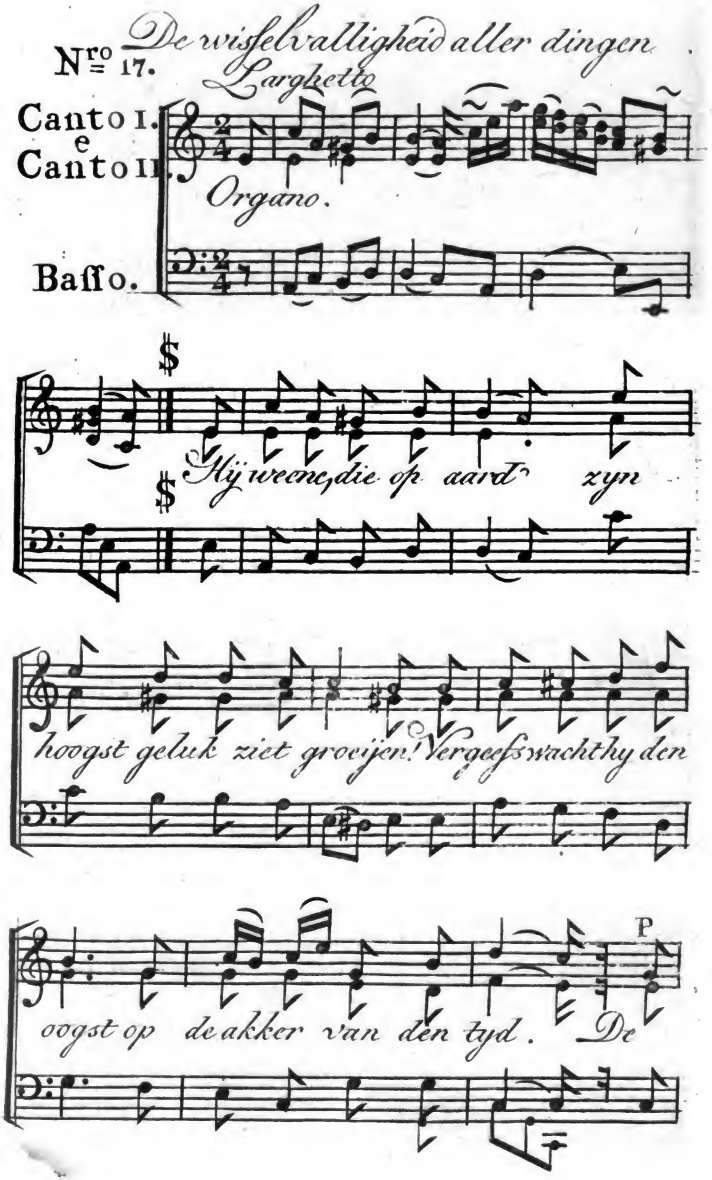

Digitized by Google

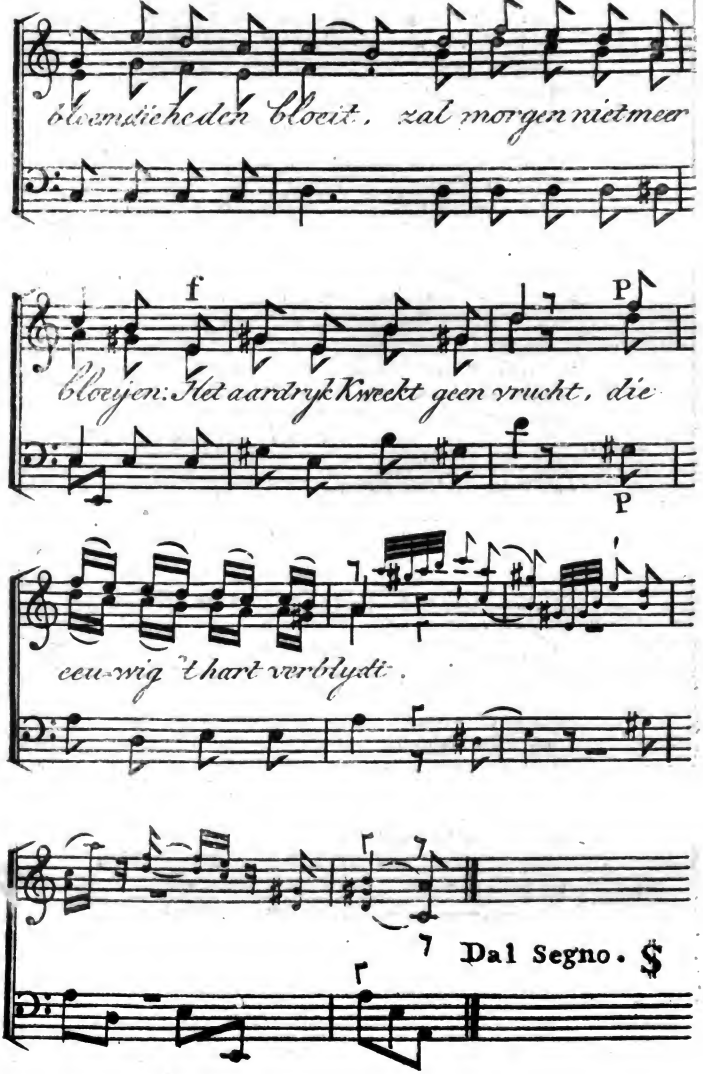

Digitized by Google

De rijke, trotsch op 't goud, dat hij, vol zorg, vergaarde,
Ligt morgen, bij zijn' schat, in d' arm des doods ter neêr.
De zoon der weelde praalt gelijk een God op aarde,
Hij sluimert in; onwaakt; zijn grootheid is niet meêr.

De wijze, die 't heelal poogt in zijn' ziel te omvatten,
Wiens zuivre denkenskracht een licht voor 't menschdom is,
Sterft, bij zijn wetenschap, als de ander bij zijn schatten:
Een grooter geest staat op; zijn licht wordt duisternis.

Het zij ons hart zich hechte aan gade, kroost of vrinden,
't Vliegt alles met den tijd, gelijk een schaduw, heen;
Hij zal zich arm en dwaas en zonder bijstand vinden,
Die 't hoogst geluk niet zocht in U, o God! alleen.

't Vergaat all' wat wij zien, en wij, onnoozlen, klagen,
Wanneer een nevel wijkt, die ons 't gezicht bezwaart?
Neen, juichen we! uit deez' nacht zal eens de morgen dagen,
Wiens licht op 't erfgoed straalt, dat Gij voor ons bewaart.

Gij, Vader van 't heelal, zijt ook der eeuwen Vader:
De tijd vliegt van uw' wenk, maar slaakt uw' zetel niêt:
De tijd voert ons het graf, maar ook dien zetel, nader,
En onze lofzang rijst bij 't groeijen van 't verdriet.

Ja, dat wij 't hart aan de aarde, aan onze broederen, boeijen!
Maar met geen' band van stof, wien 't woen des tijds verslindt;
Uw liefde, die, bij 't leed, ons zoo veel heils doet groeijen,
Uw liefde alleen zij 't snoer, dat ons aan de aard' verbindt.

't Verga all' wat wij zien, de tijd voere op zijn vlerken,
Ons, met ons aardsch geluk, als ligte stofjes heen!
Wij derven niets daar bij; zijn hand omschrijft de perken,
Van 't altijd wisslend stof, van 't rijk des doods, alleen.

Wij slaan een kalm gezigt op de afgeloopen jaren:
Wij juichen om hun goed; hun kwaad verschrikt ons niet.
Wij zullen, even kalm, op hen, die nadren, staren,
Bewust, dat Gij ons leidt, en onze rampen ziet.

Digitized by Google

GEZANGEN

No. XVIII.

Digitized by Google

De Lofzang der Engelen.

N^ro = 18.

Andante maestoso.

Canto I. e Canto II.

Organo.

Basso.

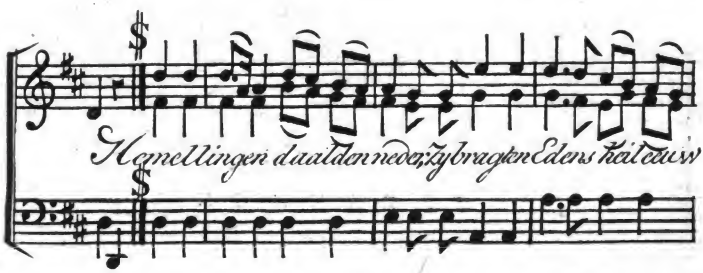

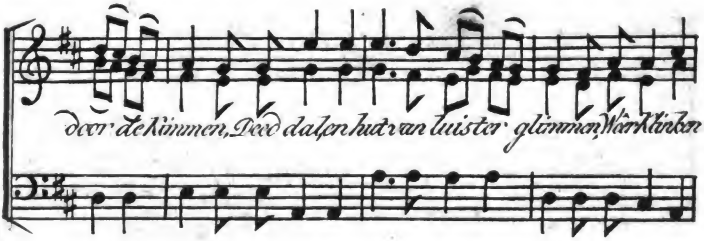

Digitized by Google

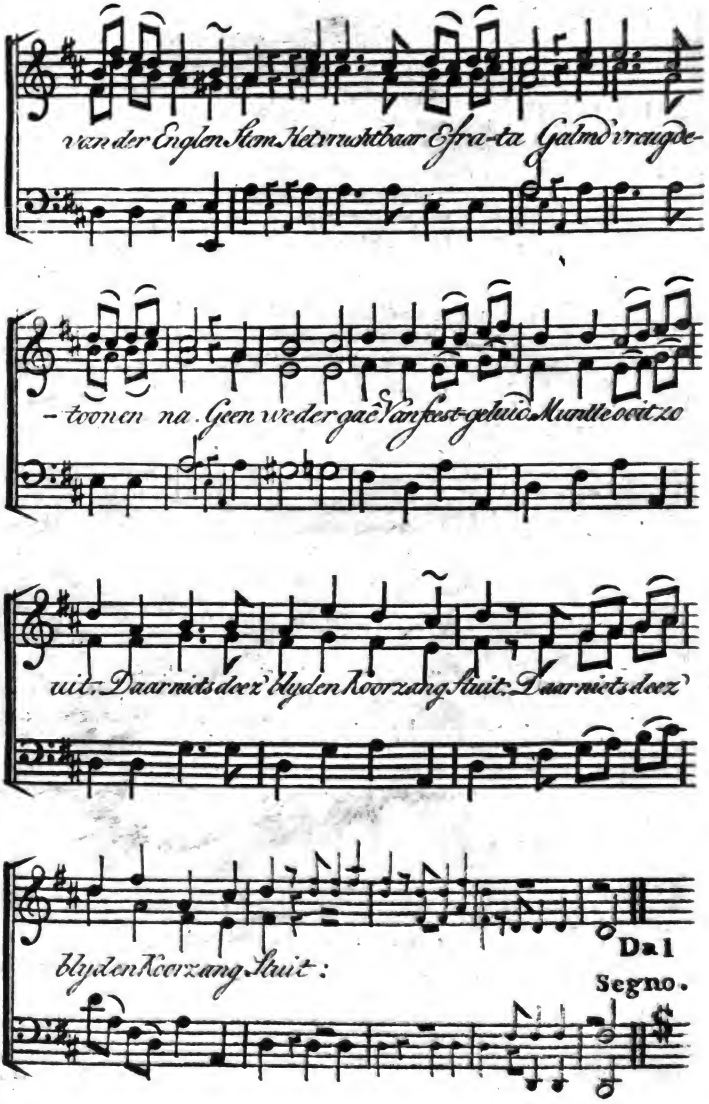

Digitized by Google

"Eer' zij God, het hoogſte Wezen!
Hij, door zijn ſchepslen nooit volprezen,
Heeft boven wolken zijnen troon.
Legioenen Serafijnen,
Ontelbre ſcharen Cherubijnen,
Staan ſteeds gereed op zijn geboôn.
Zijne eere en heerlijkheid,
Den hemel door verſpreid,
Doen majeſteit
En wijsheid zien:
Hem hulde bien.
Dat de aard' dan ook haar' Schepper dien."

"Vrede zal dien eerbied kroonen.
Gij zult, o menſchen! zeker wonen,
Daar God u zijnen zegen ſchenkt.
Slangen zullen u niet deren:
De wolf zal met het lam verkeeren,
De Stier wordt naast den Leeuw gedrenkt.
De zwangre wijnſtok bloei'.
De ſpitſe graanhalm groei'.
De land-ſtroom vloei'
Door 't kronklig dal:
Voere, overal,
Den zegen naast zijn' waterval"!

"God heeft in den mensch behagen:
Zij, die op aard' zijn beeldtnis dragen,
Zien thans de zon van hun geluk.
Heemlen juicht! juicht blijde koren!
Doet, menſchen! deze bijmaar' hooren;
God zelf verdrijft uw' ramp en druk.
Dat heil, zoo lang verwacht,
Verſchijnt u dezen nacht,
Daar gij Gods kracht
In 't jonge kind,
Den Menſchenvrind,
In Jezus, uwen leidsman vindt."

Digitized by Google

GEZANGEN

No. XIX.

Digitized by Google

De noodzaaklykheid der goede werken.

Nr. 19.

Andante Grazioso.

Canto I. e Canto II.

Organo.

Basso.

Hoe zalig is 't Gods wil te

doen, Ge hoor zaam aan zyn wetten; Ter deugdsbe=

trachting zich te Spoên, En zich met ernst te

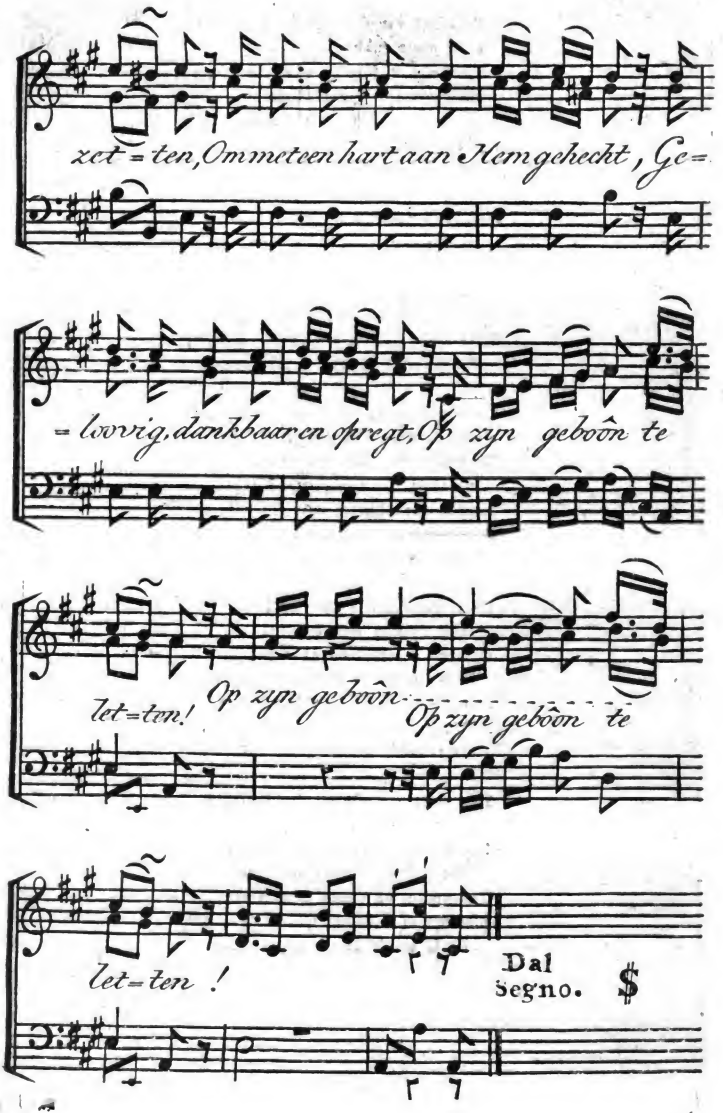
zet = ten, Om met een hart aan Hem gehecht, Ge =
= lovvig, dankbaar en opregt, Op zyn geboôn te
let = ten! Op zyn geboôn
Op zyn geboôn te
let = ten !
Dal
segno. $

't Beoefnen van die ſchoone deugd
Doet ons gelukkig leven;
Dit kan aan 't hart de ware vreugd,
En rust, en grootheid, geven:
Daar dit het welgezind gemoed
De grootſte kalmte ſmaken doet,
En naar volmaaktheid ſtreven.

God heeft ons 't eeuwig heil bereid,
Doch wil ook dat wij treden
In 't effen ſpoor der heiligheid,
En Hem gewijde zeden.
Hij roept ons tot dien eedlen pligt,
Maar biedt ook invloed, raad en licht,
En ſchraagt de wankle ſchreden.

En zouden wij, die Chriſtnen zijn,
Geen goede daân verrigten?
Te vreden met den naam en ſchijn,
Afkeerig zijn van pligten?
Neen: onze Meester wil, dat wij
Zijn beeld vertoonen, en als Hij,
Door woord en wandel ſtichten.

De heiligmaking is onze eer;
Door daar in wél te ſlagen,
Gelijken wij naar onzen Heer,
Wiens naam en merk wij dragen.
Een ijvrig, daadlijk, Chriſtendom
Maakt al den ſpot des vijands ſtom;
En is Gods welbehagen.

Leer ons, o God! uit dankbaarheid
Naar uw gebod te leven;
Zoo worden wij, door U geleid,
Tot 't hoogst geluk verheven.
Zoo vuren we onzen naasten aan,
Met ons in 't zelfde ſpoor te gaan;
En U wordt de eer geg even.

Digitized by Google

GEZANGEN

No. XX.

Digitized by Google

Nro 20. God aller menschen Vader.

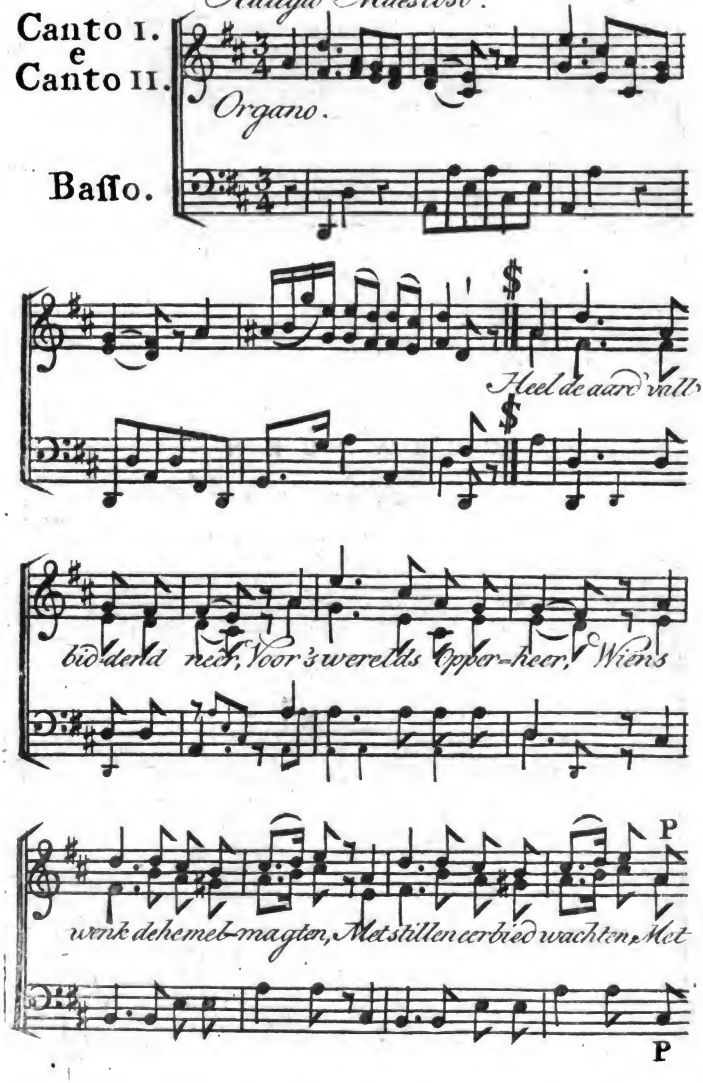

Digitized by Google

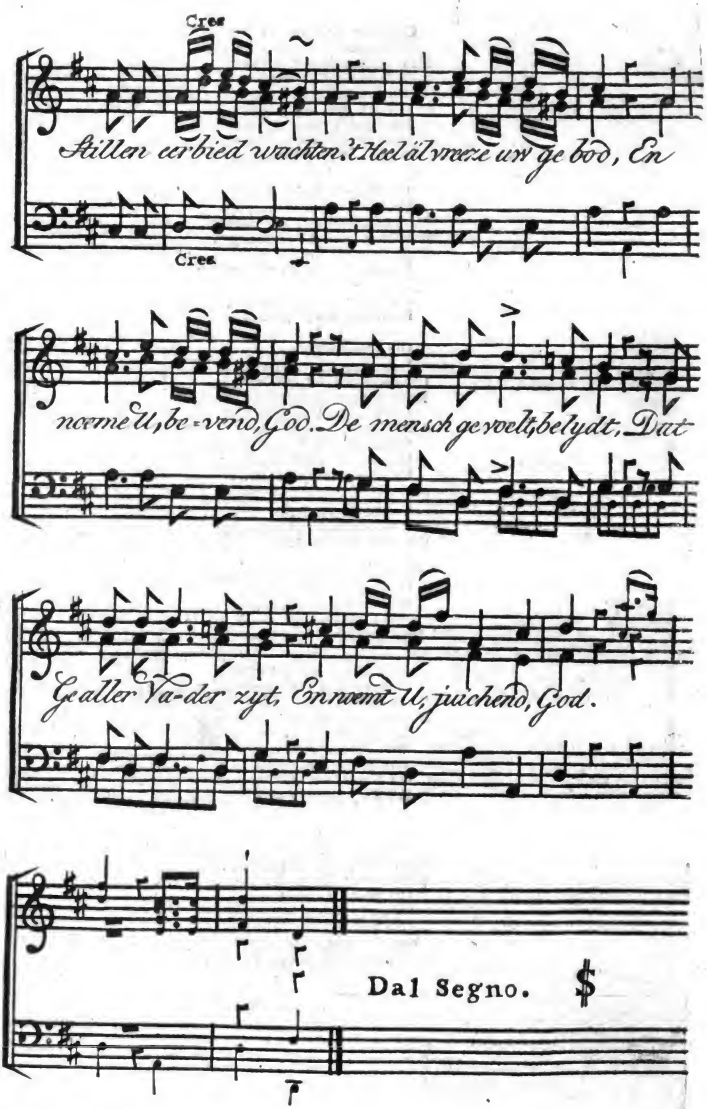

Digitized by Google

Gij bragt hem op uw woord,
Als uit uw' boezem voort;
Hem zongen de englen-koren:
„ Deze is uit God geboren!"
Gij voerdet aan zijn voet
Der waatren overvloed;
Hem gaf 't geboomte vrucht;
Hem zong het heer der lucht;
't Gebloemte omving zijn voet.

Gij fchept elk ftervling vrij,
En geeft hem heerfchappij.
De mensch verheft zijne oogen,
Heel de aard' ligt neêrgebogen.
Een wereld vol genot
Vraagt, zwijgend, zijn gebod.
Zijn dankbaar hart gevoelt,
Dat Ge aller heil bedoelt,
En liefde is zijn gebod.

Uw nimmer fluimrend oog
Bewaakt hem van omhoog.
Gij voert, op all' zijn' wegen,
Hem vreugde en welvaart tegen.
Gij leert hem zelfs wat de aard'
Al gif en doornen baart.
Gij zorgt, dat hem de nacht
In koele fchaduw wacht',
En alles rust op de aard'.

Uw liefde geeft den mensch,
o Vader! all' zijn wensch:
Hij voelt geen neiging gloeijen,
Die niet zijn heil doet groeijen.
De bron van vreugde en fmart
Ontfluit Gij in zijn hart.
Met vaderlijken raad,
Wijst Gij de bron van 't kwaad
Hem aan in 't vrije hart.

Gij, Vader van 't heelal!
Bewaart hem voor den val.
Wanneer zijn driften ftijgen,
Beveelt uw wet hen 't zwijgen.
De mensch, hoe verr' verdwaald,
Wordt door uw gunst beftraald,
Wordt dan uw hand geleid
Op 't pad der zaligheid,
Waar op nooit ftervling dwaalt.

Geen heilge tempel-traus,
Bedekt voor de aarde uw' glans.
Geen drom van offeraren,
Verzoent de fchuld der fcharen.
Gij zegent ieders lot,
Gij, aller menfchen God!
Ons hart gevoelt, belijdt
Dat Ge aller Vader zijt,
En noemt U, juichend, God.

Digitized by Google

GE-ZANGEN

No. XXII.

Digitized by Google

N^ro 21. *God Onveranderlyk.*

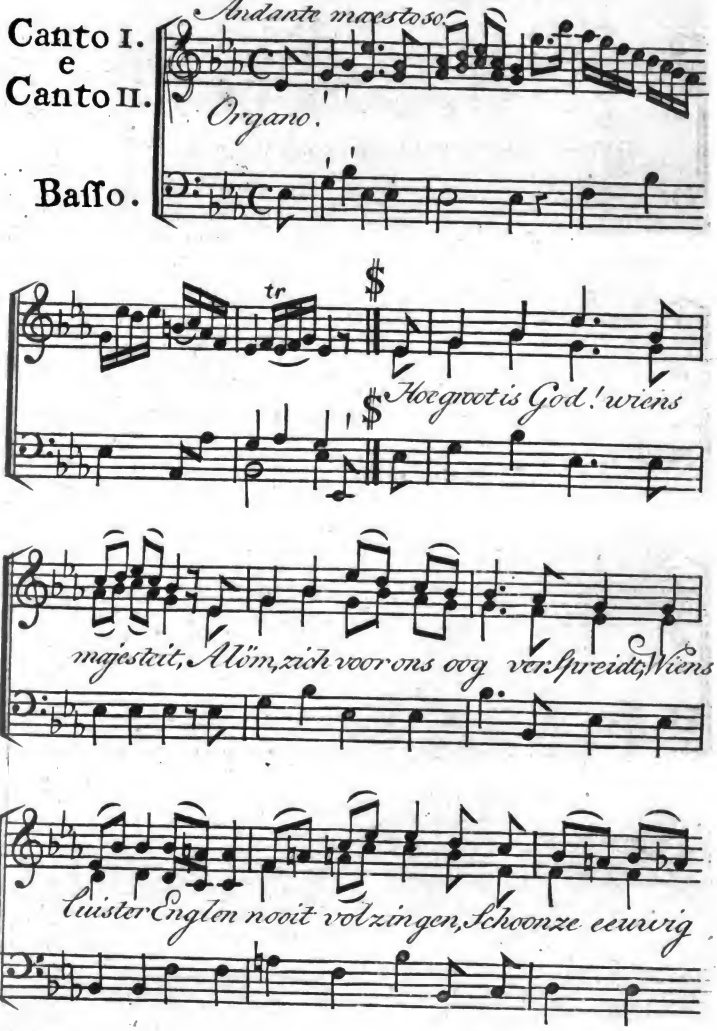

Digitized by Google

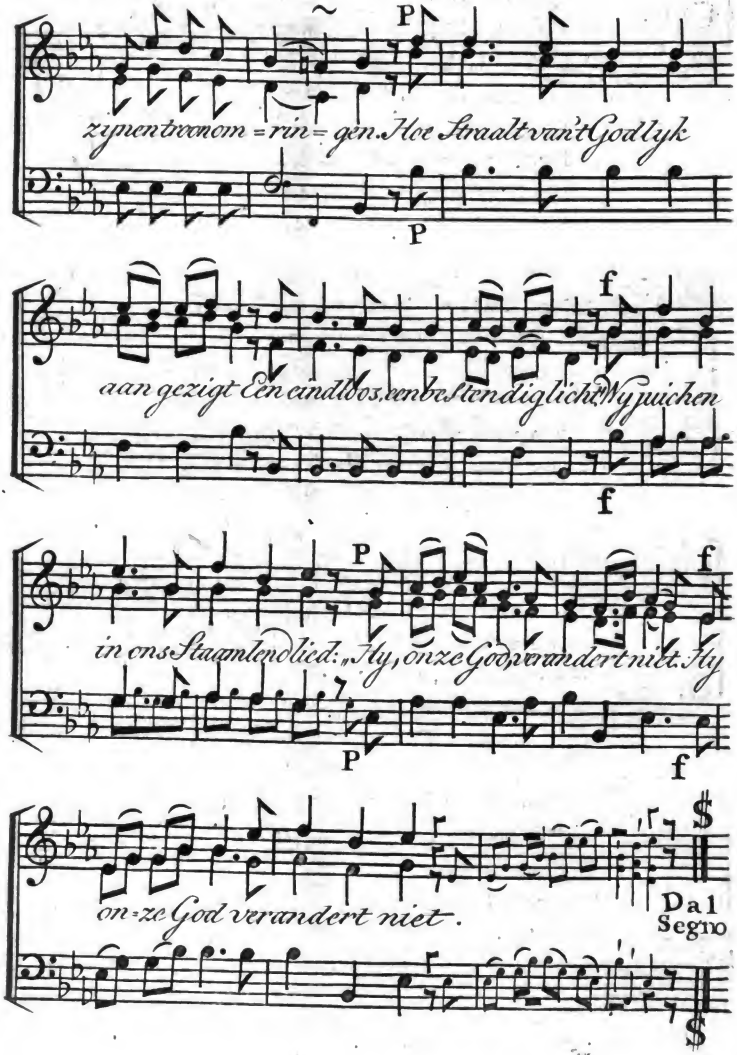

Digitized by Google

Alle aardſche glans, die ons omringt,
Verdooft vaak, eer men 't loflied zingt,
En wisfelt in 't onzalig duister.
Hier derven vorsten all' hunn' luister;
Daar tuimlen kroon en troonen neer;
Ligt rijst of daalt met hen onze eer.
En 't voorwerp onzer liefde en lof,
Zinkt ſtraks, naast onze zijde, in 't ſtof.

Maar God, die 't all' een aanzijn gaf,
Wijkt nimmer van zijn wezen af;
Blijft wat Hij wil, of ooit kan, worden;
Hij ſtelt zijn ſchepslen tijd en orden;
Zijn wenk wees 't hemelheer een baan,
Zijn vinger de aarde een ſtandplaats aan;
Hij bleef dezelfde, ook ſchoon zijn hand
't Heelal rukte uit zijn' vasten ſtand.

o Onveranderlijke God!
Hoe zalig wij, zijt Gij ons lot!
Uw waarheid, uw beloftenisſen,
Niets faalt, niets zal vervulling misſen.
Ja, ſchoon ons vriend en goed begeeft,
Gij blijft getrouw, die eeuwig leeft!
Geen wislend lot baart ons verdriet;
Wij juichen: „ God verandert niet."

Digitized by Google

GEZANGEN

No. XXII.

Digitized by Google

Nro 22. # Aan God.

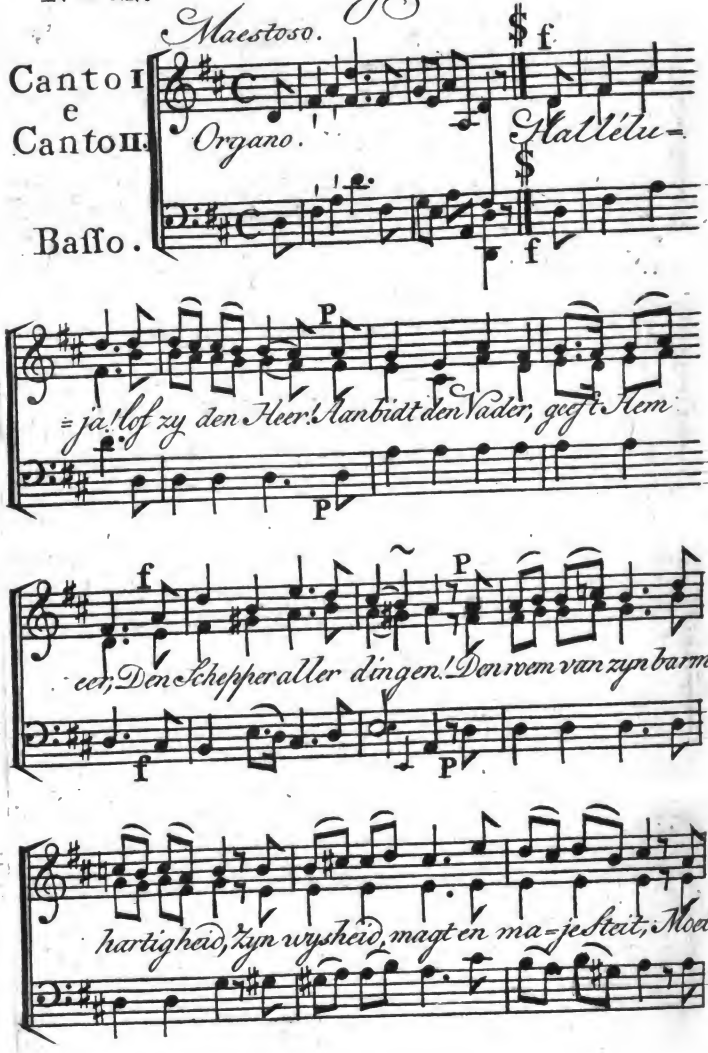

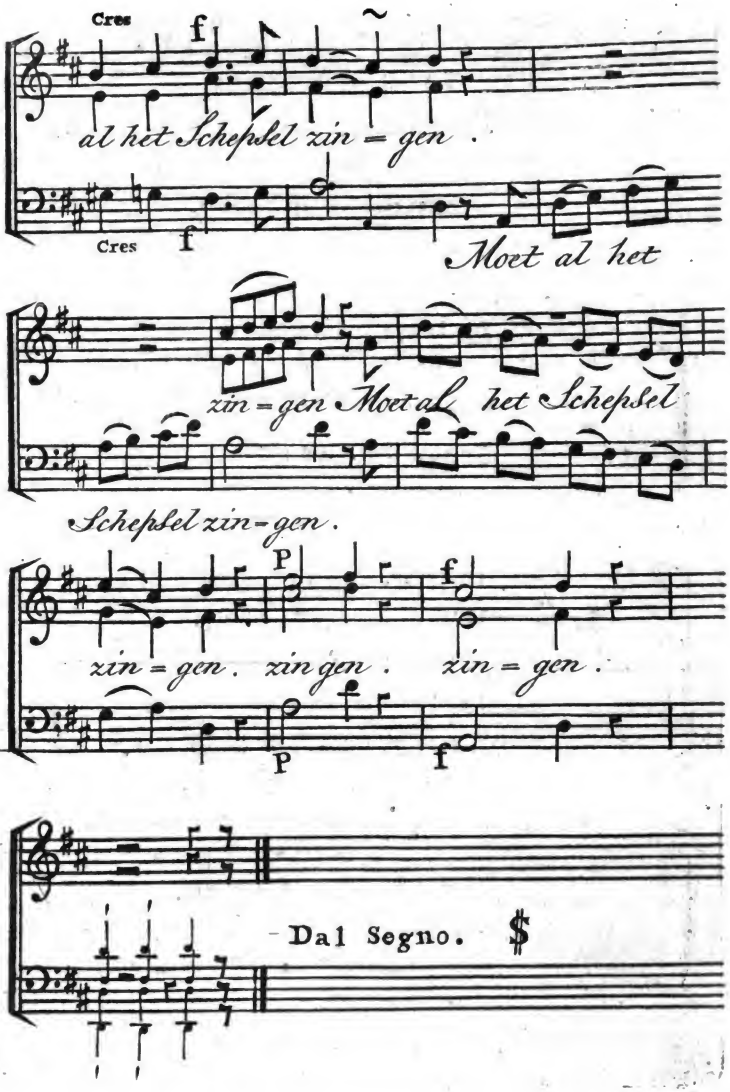

Digitized by Google

Halléluja! lof zij den Zoon!
Gedaald van 's hemels hoogen tròon,
Tot heil van ſtervelingen:
Hem, die voor onze zonden ſtierf,
En 't leven door zijn dood verwierf,
Moet al het ſchepſel zingen.

Halléluja! den Geest zij eer!
Als in zijn tempel daalt Hij neer
In 't hart van ſtervelingen:
Hem, die ons troost en leert en leidt,
En voor den Hemel toebereidt,
Moet al het ſchepſel zingen.

U, Vader, Zoon en Geest zij prijs!
U lof en dank op Englen wijs
Gebragt door ſtervelingen.
Heer! driemaal heilig! wees geëerd!
Uw' roem, daar Gij als God regeert,
Moet al het ſchepſel zingen.

Digitized by Google

GEZANGEN

No. XXIII.

Digitized by Google

Nro 23. *Gods Voorzienigheid.*

Andante Maestoso.

Canto I. e Canto II.

Basso

Organo.

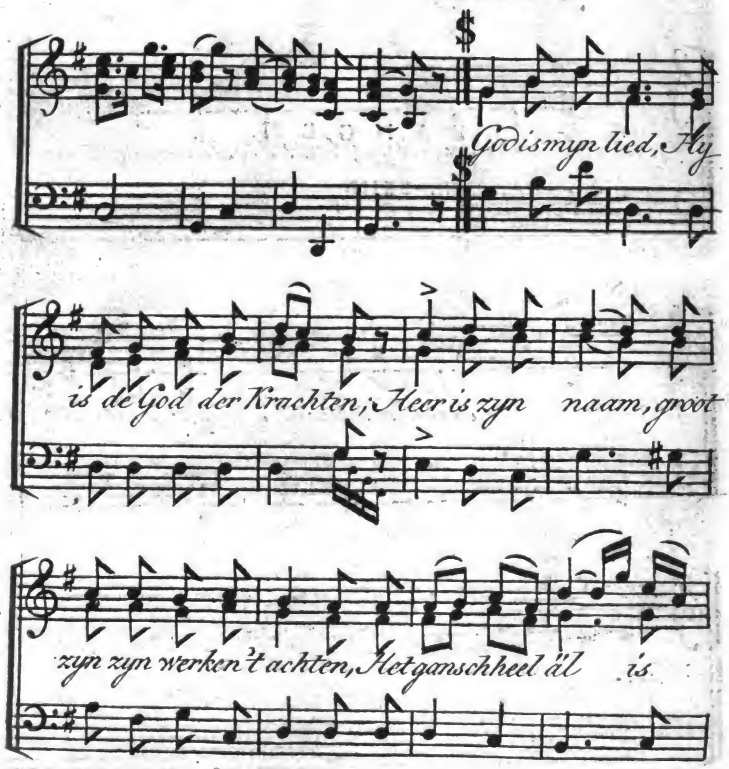

Digitized by Google

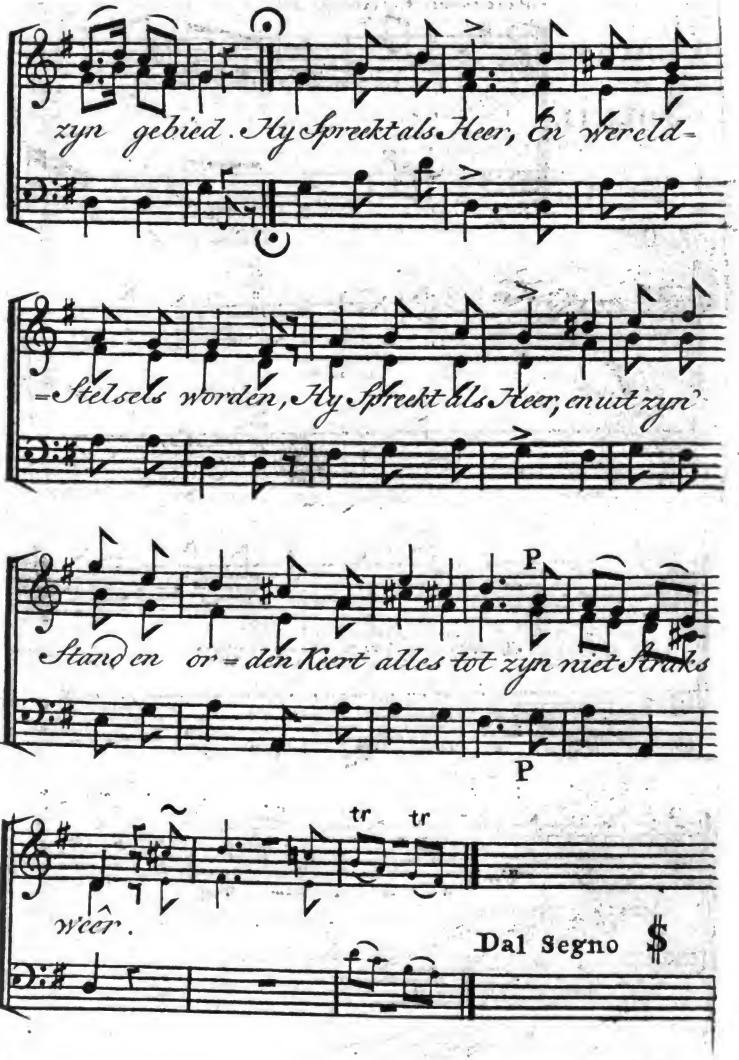
zyn gebied. Hy Spreekt als Heer, En Werelds
-Stelsels worden, Hy Spreekt als Heer, en uit zyn
Stand en or-den Keert alles tot zyn niet Straks
P
P
tr tr
weêr.
Dal Segno $

Zijn kleed is 't licht,
En zijne keus de beste;
Hij heerscht als God, en zijnes zetels veste
Is op de trouw en 't regt gesticht.
Oneindig rijk,
Volzalig, nooit volprezen;
Voor d'eeuwen God, om eeuwig God te wezen,
O Heer! wie is aan U gelijk?

't Zij klein of groot
Op aard, in zee of hemel,
Hij kent het al, al hun gemengd gewemel,
Wat is, of was ligt voor Hem bloot.
Om mij in 't rond
Schept Hij mij rust en zegen,
Hij geeft mij kracht en hulp op al mijn wegen,
En mij, en u kent Hij gegrond.

Steeds aan mijn zij',
Waar ik mij ook begeve,
Waar ik omhoog, waar in de laagte zweve,
Al waar ik ben, verzelt Hij mij.
Hij kent ons hart,
Ons wenschen, bidden, smachten,
Wat kwaad wij doen, wat goed wij ooit betrachten,
En ijlt ter hulp in onze smart.

Hij woog mij af,
Wat mij zijn gunst wou geven,
Schreef in zijn boek, hoe lang ik hier zou leven,
Lang, eer hij mij het aanzijn gaf.
Niets, niets is 't mijn,
Maar alles Gods geschenken,
Mijn hart, o Heer! zal eeuwig aan U denken,
Uw lof op mijne lippen zijn.

Wie kent de pracht,
Waarmeê uw wondren pronken?
Elk stofje zelfs, dat G'aanzijn hebt geschonken,
Verkondigt zijnes Scheppers magt.
In gras en halm
Zien wij zijn wijsheid pralen;
Gij lucht, gij zee, gij velden, bergen, dalen!
Gij zijt zijn loflied, gij zijn psalm.

Gij drenkt het land,
Schenkt blijdschap allerwegen,
En dag en nacht, en koorn en wijn, en zegen
Ontvangen wij van uwe hand.
Valt hier op aard
Geen musch, dan met uw wille,
Heer! dat mijn hart zich met dien troost dan stille,
Dat d'eigen zorg ook mij bewaart.

Is God mijn schild,
Wil God mijn Redder wezen,
Wat heb ik dan met mijnen God te vreezen,
Wat woede d'afgrond om mij spilt?

Digitized by Google

GEZANGEN

No. XXIV.

Digitized by Google

Nro. 24. Over een Christelyk leven en wandel.

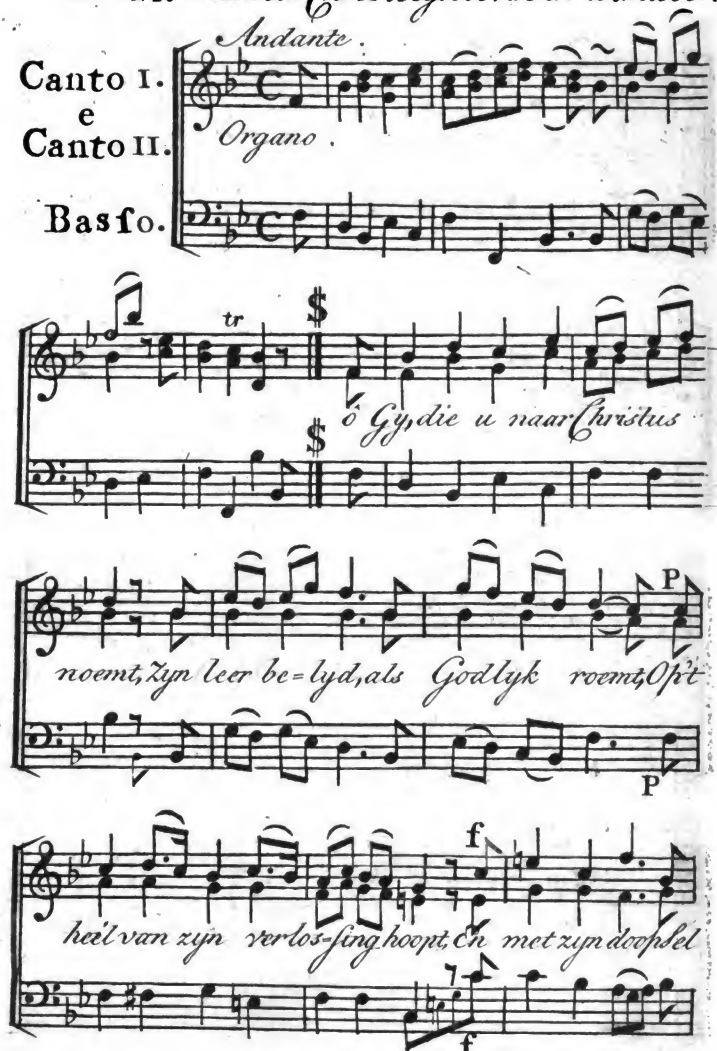

Digitized by Google

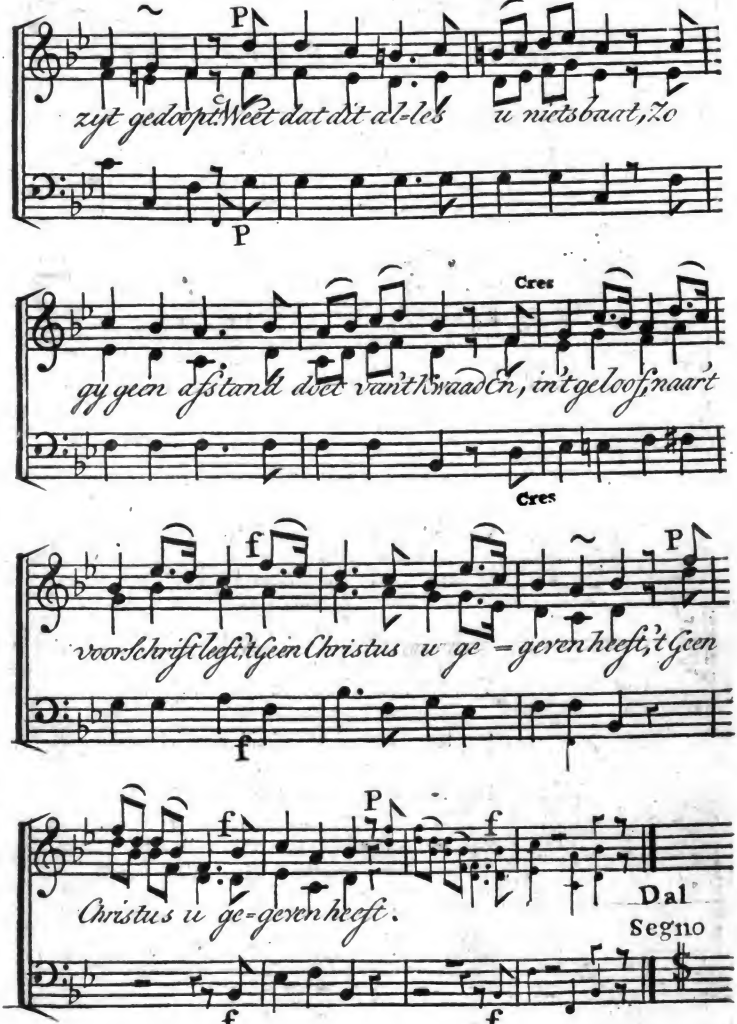
P
zijt gedoopt. Weet dat dit al-les u nietsbaat, zo
P
Cres
gy geen afstandt doet van't Woordt, in't geloof naart
Cres
f
P
voorschrift leeft, 't Geen Christus u ge - geven heeft, 't Geen
f
P
f
f
Christus u ge-geven heeft.
Dal
Segno
f
f

Gij moet, als Christen, in de ſchreên
Van uwen grooten Meester treên.
Volg ſteeds zijn voorbeeld willig na,
Al leidt uw ſpoor naar Golgotha.
Toon door uw' wandel t' allen tijd'
Dat gij opregt zijn leer belijd,
De wereld en haar' lust verzaakt,
Om Jezus, naar wiens gunst gij haakt.

Dan zal ook hij, in 't jongst gerigt,
Voor aller Englen aangezigt,
U, die hem trouw bleef tot den dood,
Erkennen voor zijn' gunstgenoot.
Wat boeit dan Christnen nog aan d'aard'?
Dit loon is ſtrijd en arbeid waard.
Heer! ſterk daartoe ons door uw kracht,
Zoo word' uw wil met vlijt volbragt!

Digitized by Google

Digitized by Google

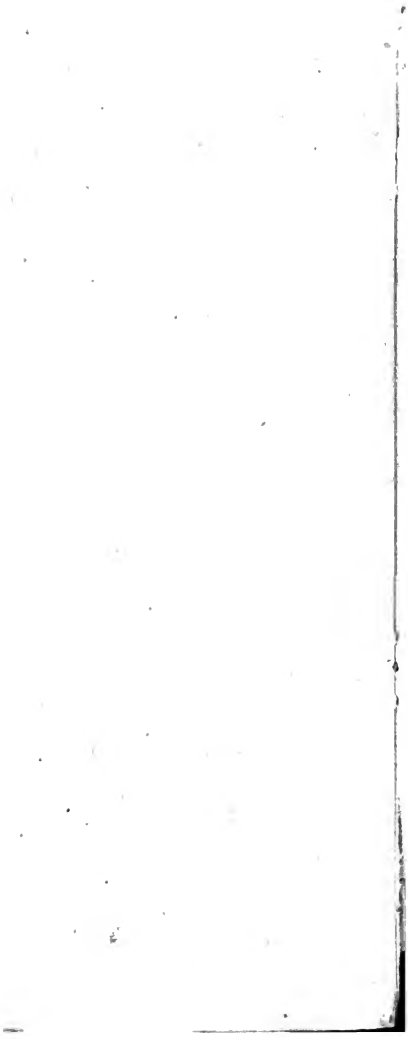

Digitized by Google